SUN SOFT
サン電子株式会社
〒483 愛知県江南市古知野町朝日250
TEL (05875)5-1120, (05875)5-2201

SERIES 1

スーパーアラビアン

取扱説明書

SUN SOFT

ファミリー コンピュータ™シリーズ

ファミリー コンピュータ™
は任天堂の商標です。

このたびは SUN SOFT ゲームカセット「スーパーアラビアン」をお買いあげいただきまして誠にありがとうございます。
「スーパーアラビアン」をいっそう楽しく遊んでいただくために、ご使用の前にこの「取扱説明書」をよくお読みいただき、正しい使用法でご愛用ください。

目　次

1. 使用上の注意……P2.
2. 操作の方法……P3.
3. キャラクター……P5.
4. 遊び方……P6.
5. スコア……P9.
6. テクニック……P10.
7. イベントの案内……P12.

1. 使用上の注意

- 精密機器ですので、極端な温度条件下での使用や保管、強いショック等は避けてください。また、絶対に分解しないでください。
- カセットを交換する場合には、必ず電源を切ってから行ってください。
- 端子部に直接手を触れたり、水にぬらすなど汚さないようにしてください。
- シンナー・ベンジン・アルコール等の揮発油でふかないでください。

2. 操作の方法 OPERATION

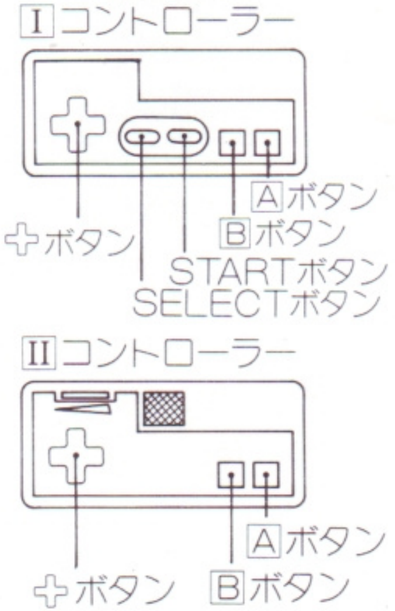

✚ボタン

アラビアンが移動します。

ハシゴ、マスト、つるを登ります。
右へすすみます。
ハシゴ、マスト、つるがあるところでは降り、ないところでは伏せます。
左へすすみます。

Aボタン

アラビアンが向いている方向にキックします。伏せている時はキックしません。

Bボタン

アラビアンがジャンプします。

- SELECTボタンかSTARTボタンを押すと、タイトル表示画面に移ります。SELECTボタンを押すごとに⊜印が移動しますので、1-PLAYER・2-PLAYERに合わせてください。またⒶボタンでレベル数が上がり、Ⓑボタンでレベル数が下がりますので、プレイしたいレベルにあわせて、STARTボタンを押すとゲームがはじまります。

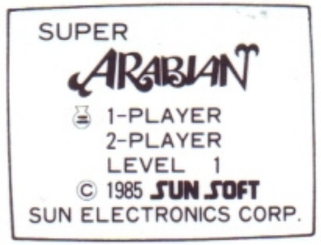

- ゲームの途中でSTARTボタンを押すと、画面に"PAUSE"と表示されてゲームが一時中断します。もう一度押せばゲームが再開されます。

3. キャラクター CHARACTER

アラビアン
（主人公）

王女レイア

悪の手下
ロッグ

悪の手下
ビンキー

ロッグの親分
ボスラー

大魔人ガルバー

スーパー
ボール

ロッグ又はビンキーの合体攻撃
モアーロッグ・
モアービンキー

4. 遊び方 HOW TO PLAY

古代ペルシャの王子"アラビアン"は捕らわれた王女レイアを救い出すため、敵の城をめざして冒険の旅に出た。行く手を阻(はば)もうとする悪の手下どもはキックで蹴散らしながら、魔法の壺を全部集めて、秘密を解き明かせば、悪の軍団もしっぽを巻いて逃げていく……。"アラビアン"をコントローラーで操作し、敵の攻撃を避けながら、魔法の壺を集めてください。また、うっとうしい悪の手下ロッグ、ビンキーは蹴飛ばしてやっつければ、得点になりますが、触れるとアウトです。魔法の壺を全部集めると1ページクリアとなり、次のページにすすむことができます。

ゲームは4ページ構成で、アラビアンはまず、敵の帆船(ページ1)にしのび込み、その船で魔城に通ずる洞窟(ページ2)にたどりつき、そこを通って魔城の前にでる。そして、今度は魔法のじゅうたんの上に飛び移りながら城壁(ページ3)をのぼり、城の内部(ページ4)に潜入し、王女レイアのところまでたどりつくと、1レベルクリアとなる。

PAGE1

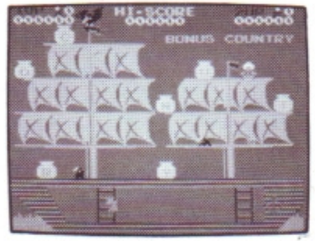

船上で戦え！

PAGE2

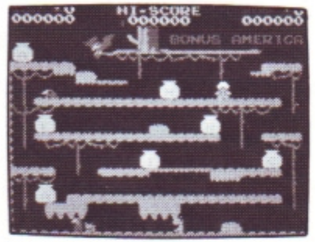

どうくつであばれろ！

PAGE3

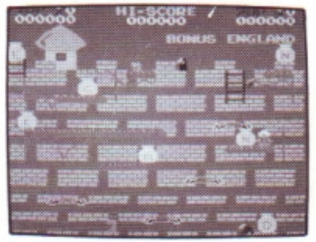

魔城のかべを登れ

PAGE4

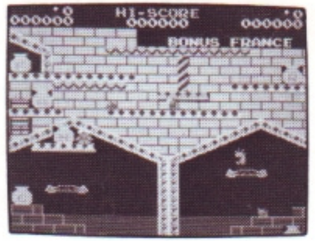

早く王女を救い出せ

さらに、レベルは1～8まであり、2レベル毎に魔法の壺のとり方のルールがかわります。それを表にしたものが下にありますので、注意してください。
ルールにしたがわないと壺が取れない場合もあります。

レベル1.2	壺に書かれた文字は見えている。 どの壺からでもとることができます。
レベル3.4	壺に書かれた文字は見えない。ヒントマークをとると見ることができるようになる。
レベル5.6	上同様に文字は見えない。ヒントマークをとると数秒見ることができる。
レベル7.8	通常は壺は見えないが、壺に触れると、その壺のみ見ることができ、つづり通りならば取れる。

5. スコア SCORE

- 壺を取ると500点。 Ⓐ
- ロッグ又はビンキーをキックでやっつけると100点。
  連続でけとばすと、数によって100点、500点、1000点、1500点の順に加算されていきます。

- 画面右上に標示されたつづり通りに集めると、5000点。 Ⓒ Ⓞ Ⓤ Ⓝ Ⓣ Ⓡ Ⓨ
- スーパーアラビアンとなって大魔人をたおすと、2000点。
- 20000点でアラビアンは1回だけ1人追加されます。

6. テクニック TECHNIQUE

●ハシゴは
登り降りできる

●マストは
登り降りできる

●せまい洞窟は
伏せて通れる

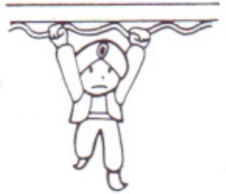

●つる草に
ぶらさがれる

●つる草はつかまって
登り降りできる

●じゅうたんの上に
乗ることができる

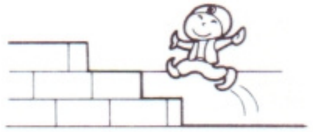

●石段はのぼれる

●壺を集めるのに時間がかかりすぎると大魔人ガルバーがあらわれます。

●ロッグまたは、ビンキーを合わせて3ビキ以上同時にやっつけるとスーパーボールが飛んでくる。これをとるとスーパーアラビアンとなって無敵になれ、ガルバーもたおすことができます。

7. イベント EVENT

各レベル4ページ目をクリアすると、“ **SUN SOFTクイズ** ”のかくし文字が一つあらわれます。これらを全レベル集め順にならべると、一つの意味ある単語となります。その単語をアンケートハガキに記入して“ **SUN SOFTクイズ** ”係に応募すると、正解者の中から先着順に下記の賞品が当たります。

THE SECRET LETER
OF
LEVEL 1

<<<< ? >>>>

1. ビデオデッキ	2名
2. MSXパソコン	20名
3. ヘッドホンステレオ	50名
4. オリジナルTシャツ	1000名

● あなたの得点を記録してください。

年月日	スコア	レベル	ページ

年月日	スコア	レベル	ページ